THESERVICE
מתכננים לך עתיד

השקעה בפרויקט התחדשות עירונית בהארטפורד, קונטיקט

הגבלת אחריות

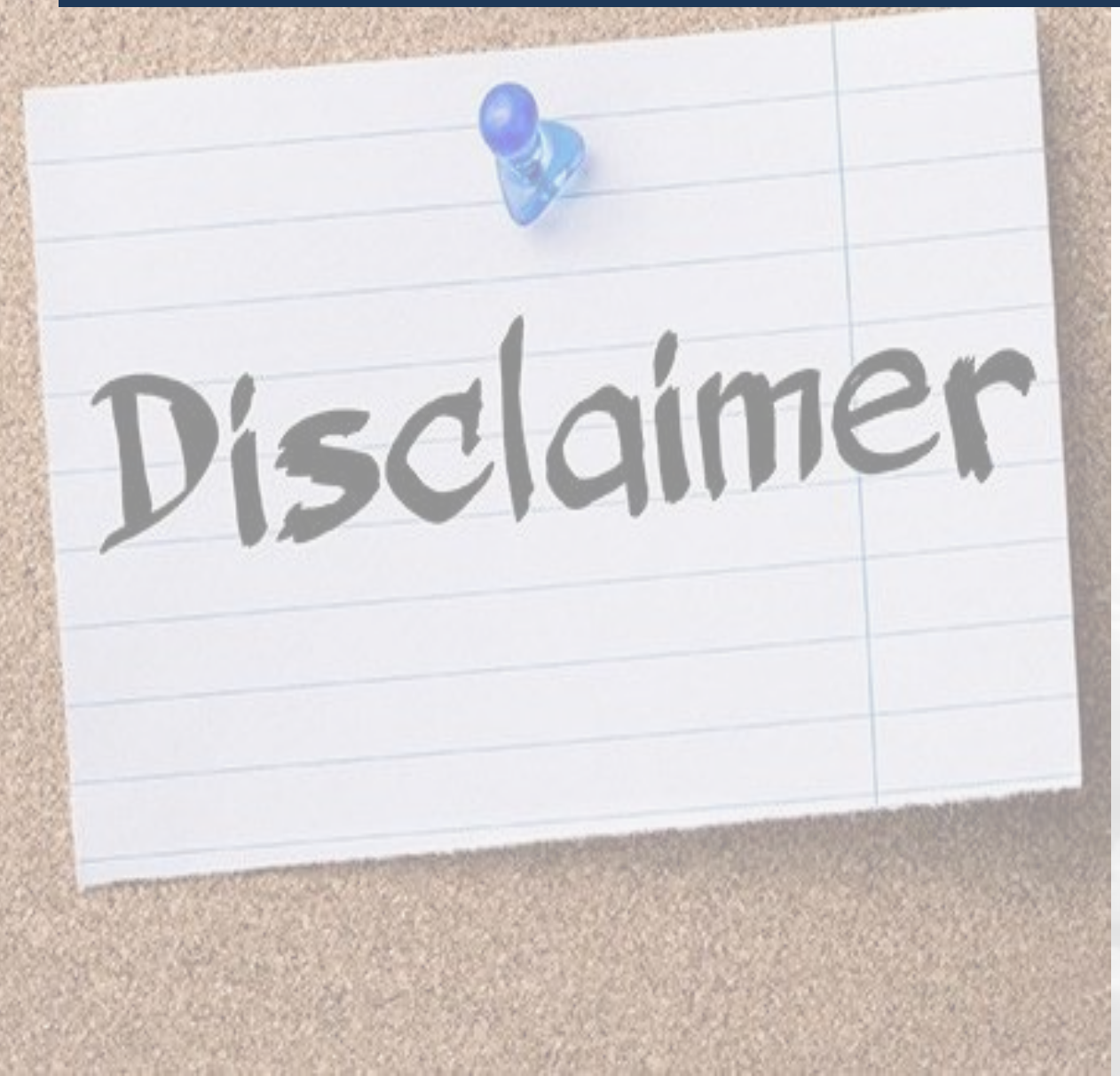

- מצגת זו הינה רכושה של חברת דה סרוויס תכנון פיננסי (אף. פי.) בע"מ (להלן: "דה סרוויס").
- אין לבצע במצגת זו כל שינוי, מחיקה, הוספה או להעבירה לכל צד שלישי כלשהו.
- המידע במצגת זו הינו פרטי ומיועד לקריאה בלבד.
- מצגת זו אינה הצעה להשקעה, אלא הצגה בלבד של נתונים כלליים על עסקת נדל"ן פרטית.
- המידע במצגת זו אינו תחליף לקבלת ייעוץ כזה או אחר או לשיקול דעתו הבלעדי של הלקוח.
- בכל מקרה של סתירה בין האמור במצגת ובין הסכם הרכישה, יגבר תוכן ההסכם בכל עת.
- דה סרוויס אינה אחראית על כל רווח או הפסד שייווצר למשקיע בהשקעה זו.

סיכונים בהשקעה זו

- השקעה זו אינה סחירה ואינה צפויה להיפרע במהלך השנים הקרובות, פרט לתשואה שוטפת מניבה.
- עסקה זו הינה עסקה ממונפת ומתבססת על מנוף אשראי בנקאי על ידי בנק זר.
- עסקה זו נעשית במט"ח (דולר) ולכן חשופה לתנודתיות שערי המטבע.
- ירידה במחירי הנכסים המסחריים בארה"ב עלולה להשפיע לרעה על שווי הנכס עד כדי אבדן מלוא הון ההשקעה.
- עלייה בריבית הבנק האמריקאי עלולה להשפיע לרעה על מחירי ההיוון של תזרים המזומנים הנובע מהנכס, ולכן לפגוע בשווי הנכס כתוצאה מכך, עד כדי אבדן מלוא ההשקעה בנכס.
- על אף תכנון המס שנבנה לעסקה זו, ייתכנו שינויים במדיניות המיסוי ו/או בחוקי המס של מדינת ישראל ו/או ארצות הברית. אי לכך, ייתכן שתשואת ההשקעה תושפע משינויים אלו, במידה ויחולו.
- תשואת ההשקעה מבוססת על הסכמי השכירות. במידה והשוכרים יפרו את ההסכם ו/או לא יוכל לעמוד בתשלומי השכירות, תיתכן פגיעה בתשואה ואף ביכולת החזר קרן ההשקעה.

תקציר מנהלים

- **העסקה** – רכישה והשבחה (Value Add) של מקבץ מבני מגורים וחניונים, כחלק מפרויקט פיתוח מחוז העסקים המרכזי בהארטפורד, קונטיקט, בשותפות עם חברת הנדל"ן האמריקאית Shelbourne.
- **הפורטפוליו** – 377 דירות, 1,600 מקומות חניה וכ-3,800 מ"ר שטחי מסחר.
- **סך עלות הפרויקט** – כ- 106 מיליון דולר.
- **סך הון עצמי נדרש ללקוחותינו** – כ- 6-7.5 מיליון דולר מתוך הון של 20 מיליון דולר לכל העסקה, הכוללים את הוצאות הרכישה ושיפוץ המבנים הקיימים.
- **עלויות רכישות והשבחה** – כ-40 מיליון דולר עבור רכישת הנכסים וכ-60 מיליון עבור השבחת הנכסים.
- **LTC** – כ-70%
- **תאריך התחלת ההשקעה –** יולי 2020.
- **תשואה תזרימית ממוצעת צפויה (COC)** – 13% (בשנתיים הראשונות מינימום 5.5%).
- **משך השקעה צפוי** – 4-6 שנים.
- **מבנה ההשקעה** – יחידות השקעה בנות 25,000 דולר כל אחת, מינימום של 125,000 דולר למשקיע.

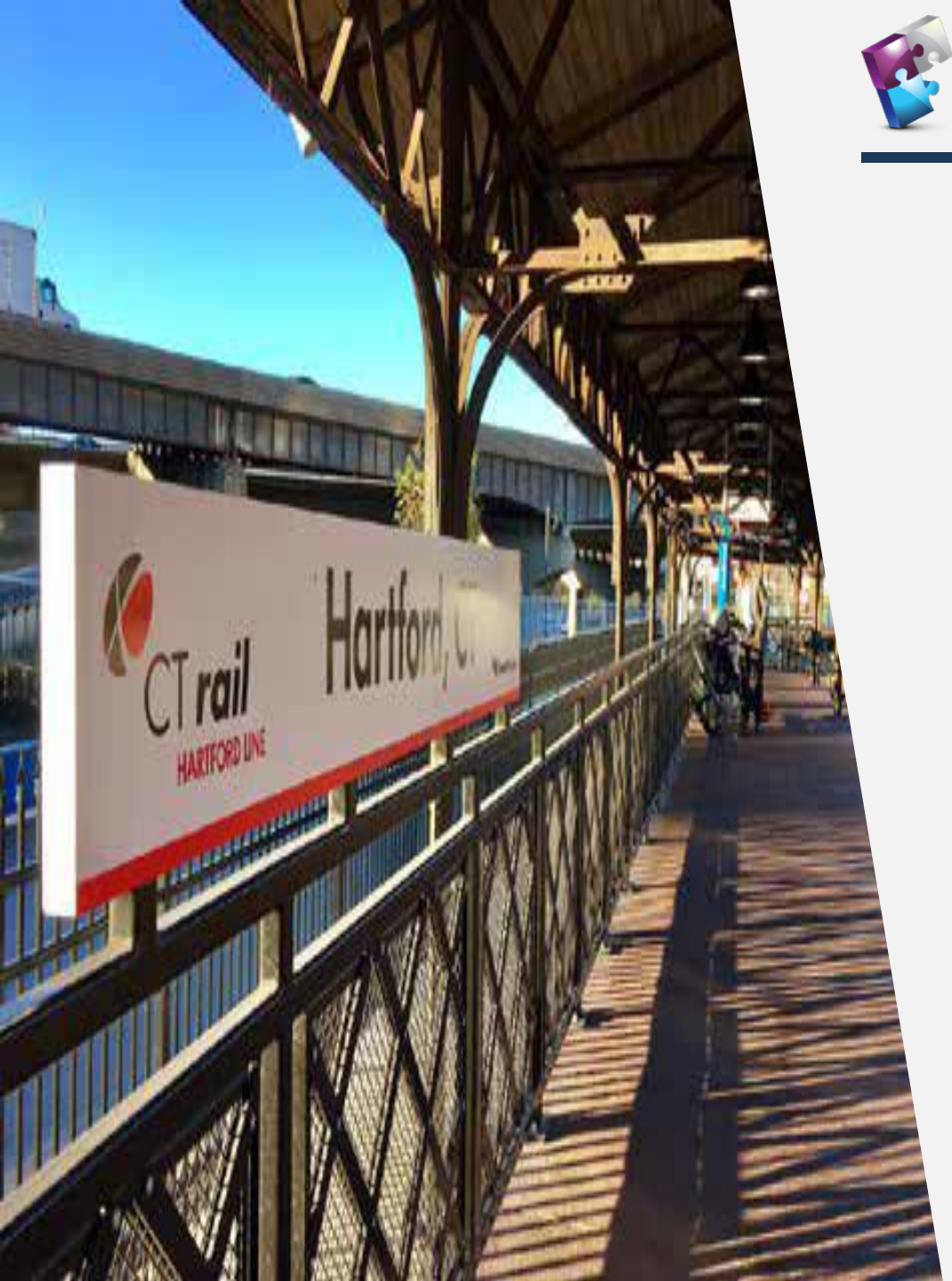

הארטפורד, קונטיקט - רקע

- **מיקום** – העיר ממוקמת על נהר קונטיקט ונהנית מיתרון הקרבה לערים המרכזיות בחוף המזרחי – כשעתיים נסיעה לבוסטון ולעיר ניו יורק. בעיר קיימת גישה לנתיבים המרכזיים לכל ערי המזרח.
- **איכות חיים**- קונטיקט מדורגת במקום ה-5 ברמת איכות החיים בארה"ב.
- **מעצמת לימודים אקדמאים** – באזור הארטפורד ישנם למעלה מ-40 מוסדות להשכלה גבוהה (ביניהם אוניברסיטת ייל), העיר מדורגת במקום השני בריכוז הגבוה ביותר של סטודנטים במדינה.
- **שוק המגורים**– בעיר קיימת צמיחה של 795% בפרויקטים של מגורים במחוז העסקים המרכזי מאז שנת 2003. 700 יחידות מסוג Class A נבנו במהלך 3 השנים האחרונות ו-1,575 יחידות כרגע בתכנון או בתהליך בניה. שיעור התפוסה הממוצע בעיר הינו 95% ושכ"ד החודשי הממוצע עומד על כ-1,400$ (עלה ב- 45% מאז שנת 2003 ליחידות Class A).

הפרויקט

- **הנכסים –** הפרויקט מספר מקבצים של נכסי מגורים, את החניון הראשי של Downtown Hartford וכן מעט שטחי מסחר עם חזית לרחוב.
- **מיקום** – הפרויקט ממוקם בלב מתחם העסקים והבילוי במרכז העיר ובקרבת מוקדי תחבורה ציבורית.
- **השכרת ותפעול הנכסים –** נכסי המגורים מיועדים להשכרה בשלמותם לחברות גדולות הפועלות בסביבתם הישירה ואשר אין להם פתרונות מגורים לעובדיהם הצעירים. הבניין הידוע כ .196 Trumbull st כבר מושכר מראש לתקופה של שנתיים ואמור להימסר כבר באמצע חודש יוני 2020, בתום השיפוץ. החניון שיבנה יושכר לחברת LAZ PARKING אשר הינה שותפה בפרויקט ואחת מחברות תפעול החניונים הגדולות בארה"ב.
- **שיפוץ הנכסים** – השבחת הנכסים תעשה ע"י חברת Lexington אשר הינה שותפה מנהלת בפרויקט.

נכסי הפרויקט - מפה

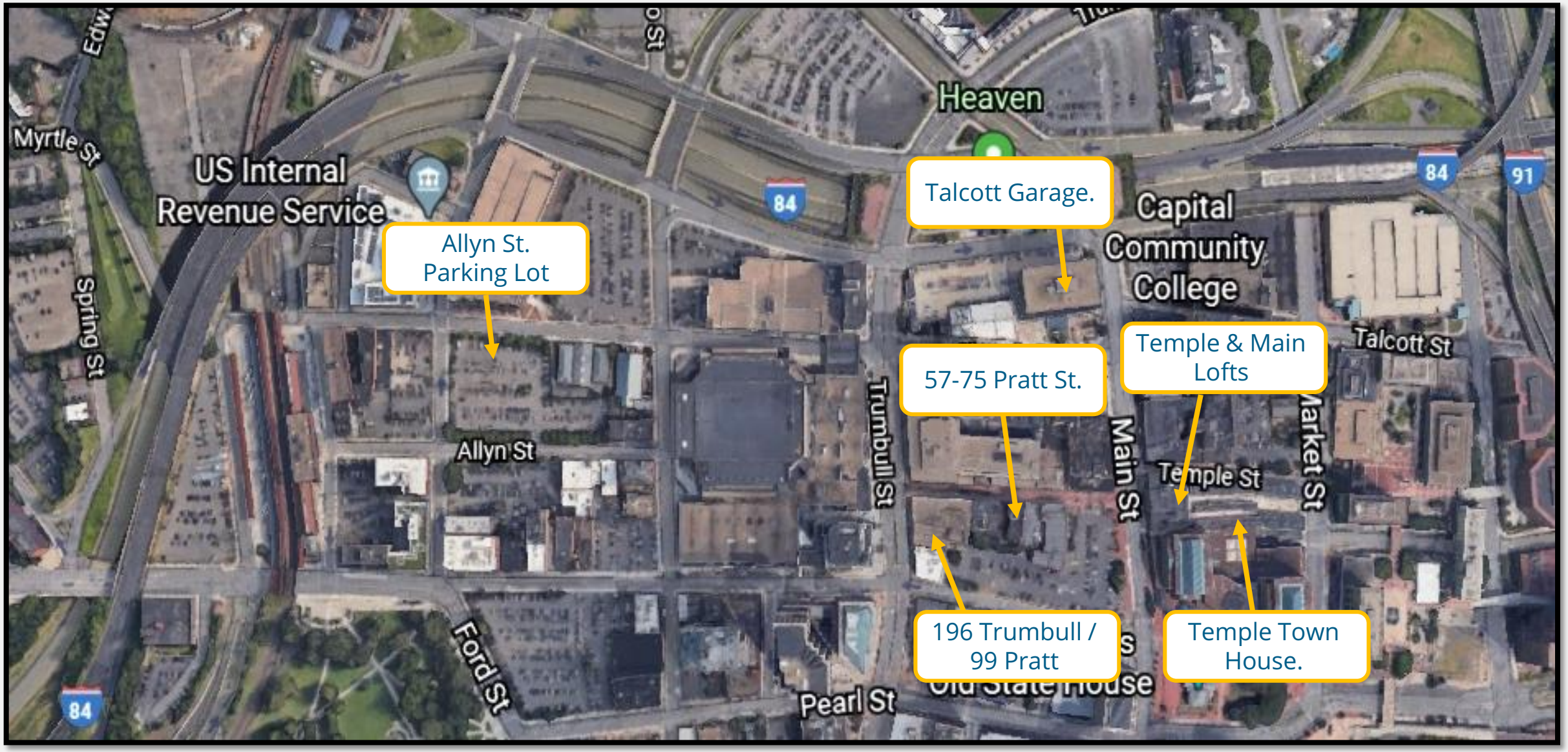

THESERVICE
מתכננים לך עתיד

שיפוץ – 196 Trumbull st.

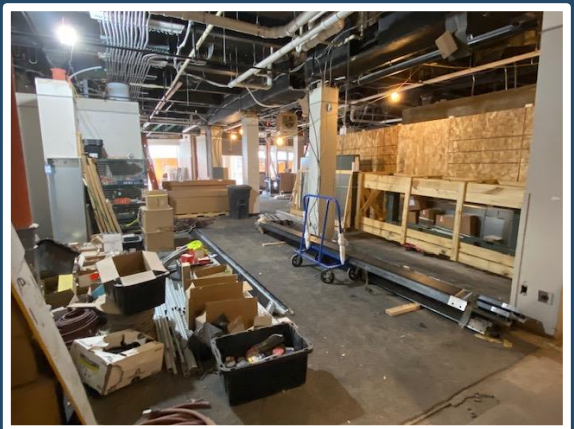

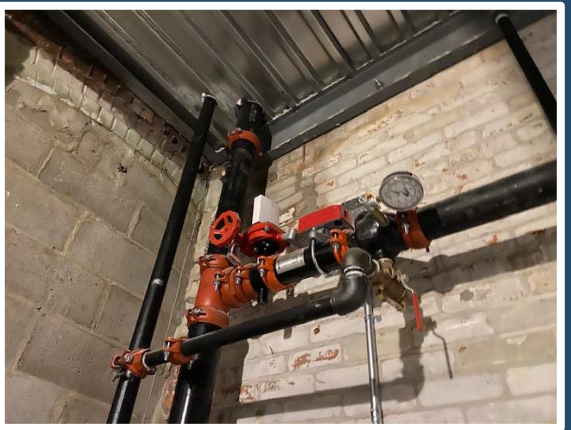

רחוב פראט- Pratt Street

- חלק ממחוז העסקים המרכזי, נמצא במיקום אסטרטגי בלב ה-Down Town ומחובר לרחוב הראשי, אזור מסחרי פעיל ומתפתח.

רחוב טמפל- Temple Street

- רחוב הממוקם בלב מחוז העסקים העירוני, צמוד לרחוב פראט ונמצא בלוק אחד ממגרש החניה "טאלקוט" שבפורטפוליו.

חניוני טאלקוט ואלין- Talcott Garage & Allyn Street Lot

- עקב היצע חניות נמוך במרכז העסקים, נרכשו שני אתרי חניה משמעותיים ב-CBD (Central Business District).
- שני החניונים ממוקמים בנקודות אסטרטגיות במסגרת התכנית העסקית של הפרויקט (ברחובות Talcott ו-Allyn).
- שלבורן נכנסה לשותפות עם חברת החניונים Laz Parking הממוקמת בהארטפורד. החברה תנהל ותפעיל את שני אתרי החניה.
- בנוסף, בשני אתרי החניה קיים פוטנציאל זכויות פיתוח בעתיד.

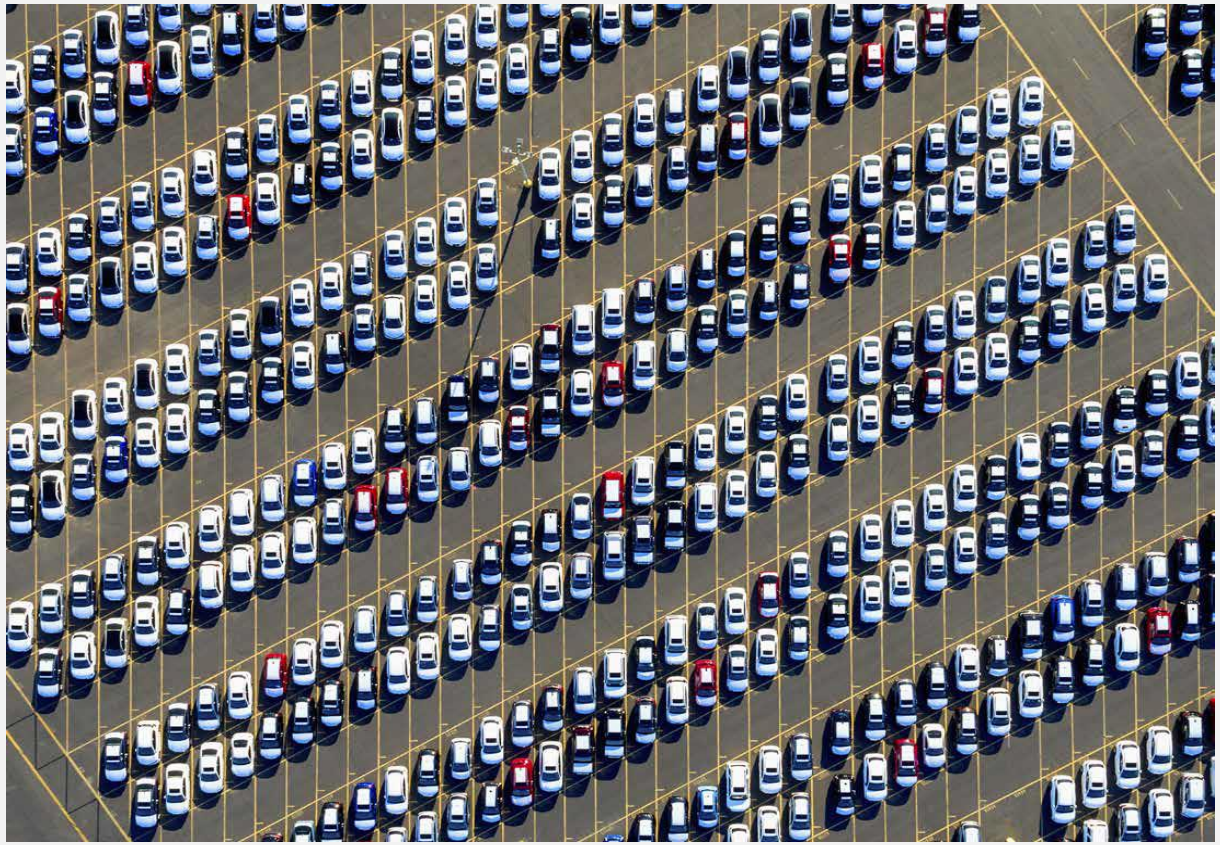

מהות העסקה

- חבירה לשותף מוביל בשותפות שמטרתה **רכישה, השבחה ומכירה של פורטפוליו** נכסים עם עירוב שימושים הכולל מגורים, חניונים ושטחי מסחר בהארטפורד, קונטיקט.
- **סך ההון הנדרש לעסקה** הנו כ-20 מיליון דולר, המהווים כ-20% משווי הפורטפוליו בתוספת הוצאות רכישה והשבחה.
- **הרכישה –** כל נכסי הפרויקט נרכשו כבר ע"י השותף הכללי. רובם נרכשו כנכסים מניבים ויעברו שיפוצים ברמות שונות במהלך השנתיים הקרובות.
- **המימון –** עבור שיפוץ הנכסים יילקח מימון בהיקף שלא יעלה על LTC 70%, בריבית קבועה אשר נהוגה בשוק לתקופה של שנתיים. בתום שיפוץ הנכסים יתבצע מימון מחדש אשר אמור להשיב כ- 50% מההון העצמי למשקיעים.
  בנוסף למימון הבנקאי, העסקה ממומנת גם ע"י הקרן לפיתוח אזורי של המדינה (CRDA). מימון זה הינו בתנאים מועדפים הכוללים ריבית של 2.75% וחייב בסילוק רק לאחר השגת יעדי IRR יפים בפרויקט.
- **תשואה תזרימית שוטפת**– תשואת המזומן הצפויה (COC) לאורך הפרויקט, עומדת בממוצע על כ- 13%. אנו זכאים לתשואה שוטפת המגובה ע"י התחייבות השותף המנהל בת לפחות 7% בשנה לאורך כל הפרויקט. בתקופת שיפוץ הנכסים, אנו זכאים לתשואה שוטפת המגובה ע"י התחייבות השותף המנהל בת לפחות 5.5%.
- **יציאה** – החל מחלוף 5 שנים מיום ההשקעה, עומדת ללקוחות דה סרוויס האפשרות למכור את חלקם בנכסים והשותפה "שלבורן" תהיה חייבת לפעול למכירתם או לרכוש את חלקם של הלקוחות במחיר שוק אשר יקבע ע"י שמאי שיבחר במשותף.

קרן מדינה – "CRDA"

- ה-CRDA (Capital Regional Development Authority) או הרשות לפיתוח אזורי הנה גוף ציבורי שהוקם בשנת 2012 במטרה לעודד פיתוח כלכלי והשקעות בהארטפורד.
- המשאבים העיקריים של ה- CRDA מסובסדים ע"י המדינה ומאפשרים מימון ומיסוי נדל"ן מוזלים למשקיעים ויזמים בהארטפורד.
- ה-CRDA סייע במימון הקמת 1,638 יחידות דיור באמצעות עשרות מיליוני דולרים בהלוואות מגובות נדל"ן.
- **הפרויקט של שלבורן במרכז העסקים של הארטפורד נבחר לקבל מימון של 20 מיליון דולר ע"י ה-CRDA בנוסף לזיכויי מס היסטוריים בסך 15 מיליון דולר.**

HTC – הטבות מס לבניינים היסטוריים

HTC- הנן הטבות מס אשר מקבלים יזמים בפרויקטים של שיפוץ נכסים המיועדים לשימור. בשנת 1975 הציג הקונגרס מתווה אשר מאשר כי לכל מי שיש בניינים בני 20 שנים ויותר יהיה זכאי להחזר של 10% עבור הוצאות המוסכמות מראש. בשנת 1981 התכנית השתנתה ונקבעו 3 רמות של הטבות: בניינים בני 30-35 שנים – 15%, בניינים בני 40 שנה ומעלה – 20% ובניינים היסטוריים- 25%.

בשנת 2017 נחתם החוק לקיצוצי מיסים ומשרות ותקרת המס החדשה נכנסה לתוקף בתחילת 2018 והגדירה מספר תיקונים מהותיים לחוק.

ה-HTC לפי החוק, יחיל הטבות על הוצאות שונות מוסכמות לצורך שיקום מבנים לאחר 31.12.2017, בנוסף, הטבות המס יתקבלו במשך 5 שנים החל מיום סיום שיפוץ הבניין והתחלת השימוש בו.

לוחות הזמנים הצפויים בעסקה

לוחות זמנים

חתימה על מסמכי הצטרפות	1.6.2020
סיום קבלת כספי המשקיעים	20.6.2020
העברת ההשקעה ליישות האמריקאית	סוף יוני 2020
שיפוץ הנכסים והשכרתם, בניית החניון	2023
השבחת נכסים מניבים	2024
אקזיט	2026

תזרים העסקה הצפוי

5.5%	שנתיים ראשונות
מימון מחדש והשבת כ- 50% מהון הלקוחות	2022
לפחות 7-9%	שלוש שנים+
אקזיט	2026

השותף המנהל – בעלי תפקידים

סטיב פישמן– יו"ר שלבורן

הצטרף לשלבורן בשנת 2018 ואחראי על גיוסי הון ושותפויות. הקים חברת אחזקות נדל"ן ב-1999 והשקיע מעל ל-4 מיליארד דולר. ניסיון של 20 שנים בראיית חשבון בסקטור הנדל"ן והרפואה, בוגר תואר ראשון בחשבונאות.

ברנרד ברטרם- שותף מנהל בשלבורן

אחראי על ניהול פורטפוליו החברה. בעל 25 שנות ניסיון בתחום הנדל"ן, במהלכן התמקד ברכישה וניהול של מעל ל-2,500 בנייני Multifamily בעיר ניו יורק.

בן שלוסברג- שותף מנהל בשלבורן

בעברו רכש וניהל מעל ל-6 מיליון מ"ר של משרדי Class A. לפני שהצטרף לשלבורן, בן כיהן כמנהל החשבונות הבכיר בחברת אחזקות נדל"ן Bluestone Realty שם התמחה ברכישת חובות (Performing & Non Performing Debt).

אלן ב.לזובסקי- מנכל ומייסד LAZ Parking

הקים את חברת החניונים השנייה בגודלה בארה"ב בשנת 1981. כיום לחברה יש הכנסות בשווי יותר ממיליארד דולר וכ-10,900 עובדים.
פעיל בהתנדבויות ויוזמות צדקה שונות.

מרטין ג'יי קני- מנהל Lexington Partners

מנהל חברת נדל"ן מסחרית הממוקמת בהארטפורד עם ניסיון של מעל ל-35 שנים בפיתוח, ניהול נכסים ותיווך.
מתמחה בפרויקטים בעלי קושי לביצוע, ביניהם: הפיכת טחנת קמח היסטורית משנת 1850 למתחם עם 55 יחידות דיור יוקרתיות בשווי 12 מיליון דולר, פיתוח מרכז העיר הארטפורד ועוד.

פריסת נכסי השותף בשוק המקומי

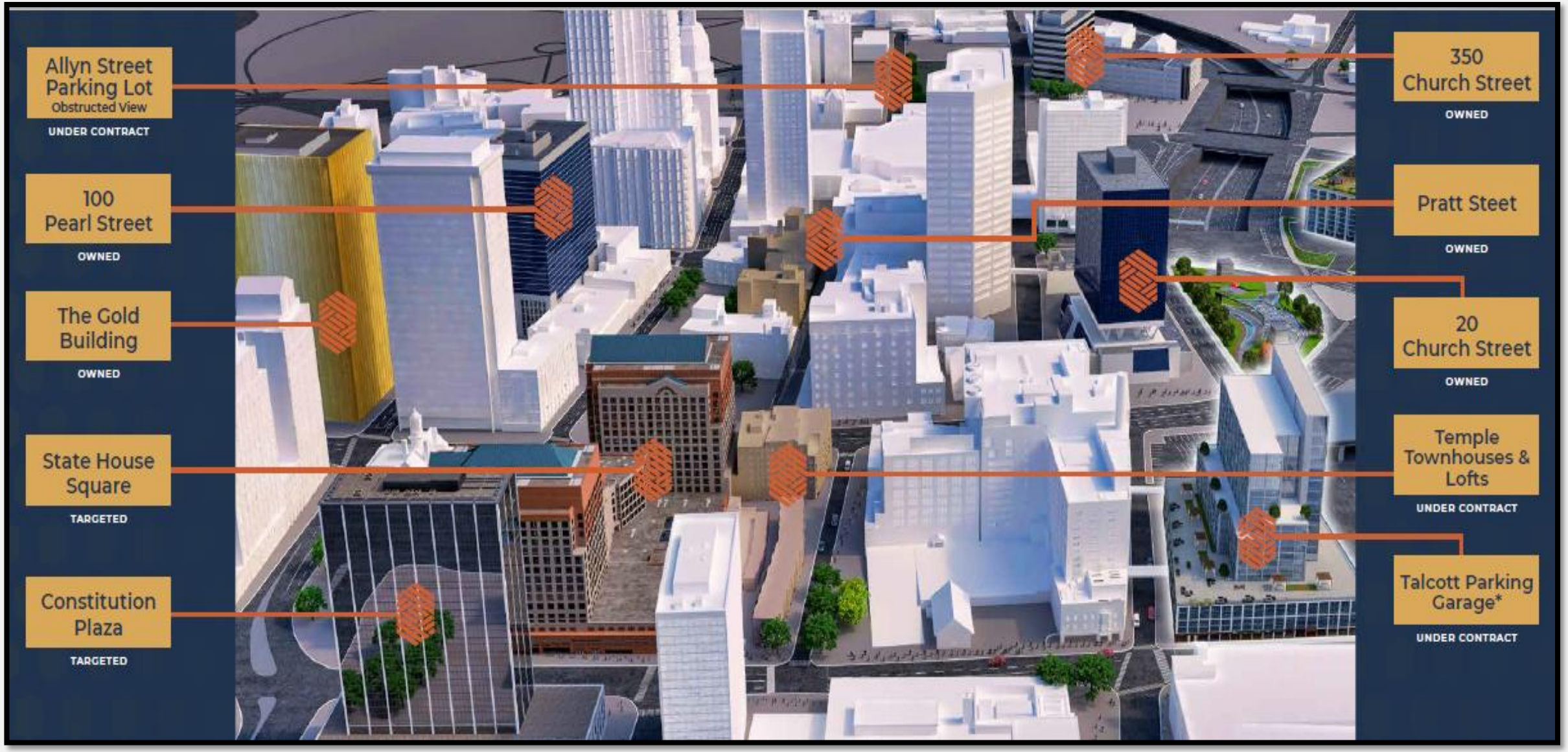

יתרונות בהשקעה זו

- **מיקום** – הפרויקט מתוכנן במרכז הארטפורד, קונטיקט אשר הינה אחת הערים המבוקשות ביותר לתעסוקה בארה"ב, כשעתיים נסיעה מהעיר ניו יורק.
- **ביקוש–** הגירה חיובית, צמיחה של 795% במספר פרויקטים של מגורים באזור משנת 2002, כ-1,575 יחידות נוספות מסוג Class A נמצאות בשלבי תכנון או בתהליכי ביצוע.
- **דיירים**– דיירים יציבים, ממעמד הביניים הגבוה אשר גידולו משפיע באופן ישיר על הביקוש לנכסים מסוג זה (Class A).
- **יציבות השוק** - הנכסים בסביבת הפרויקט יציבים ומאוכלסים בתפוסה גבוהה בשיעור של כ – 95%.
- **תנאי שוק חזקים** – לאור ריבוי מוסדות החינוך בעיר, קונטיקט נהנית מהגירה חיובית וגידול משמעותי של דור המילניום המהווים היום כ- 37% מסך האוכלוסייה בעיר (הממוצע הארצי עומד על 30.3%). עובדה זו משפיעה באופן ישיר על הביקוש לנכסים להשכרה ונכסים מסוג זה בפרט.
- **ההזדמנות –** הצטרפות לשותפות קיימת אשר חברה לשלוש חברות מקומיות, גדולות וחזקות אשר רכשו את נכסי הפרויקט והחלו במימוש התכנית העסקית.
- **מימון ציבורי** – במסגרת פרויקט התחדשות מחוז העסקים בעיר, קיים סיוע מימוני משמעותי של הרשות לפיתוח האזורי וכן הפחתה במיסים.

מבנה ההשקעה של הלקוחות

- **מבנה ההשקעה** – המשקיעים בעסקה זו ישקיעו בשותפות מוגבלת ישראלית אשר תחזיק, כשותף מוגבל, בחלק יחסי ב- LLC אמריקאית.
- **יחידות השקעה** - 25,000 דולר כל אחת, עם מינימום של 125,000 דולר למשקיע.
- **הוצאות הקמת העסקה**- הוצאות איתור העסקה, בחינתה, חיתום העסקה ותשלומים לבעלי מקצוע ויועצים בעסקה, עומדות על 2.5% + מע"מ עבור "דה סרוויס", מחלקם של המשקיעים בעסקה כולה.
- **הוצאות שנתיות** - הוצאות ניהול ותחזוקת העסקה ותשלום לבעלי מקצוע יעמדו על 35,000 דולר + מע"מ.
- **עלויות שותף מנהל** – השותף המנהל יהיה זכאי לדמי ניהול שוטפים בשיעור של 1% מההון העצמי המושקע ודמי ניהול על רכיב הבניה בשיעור של 5% מעלות הבניה.
- **דמי הצלחה** - השותף הכללי יהיה זכאי לדמי הצלחה בשיעור של 35% מתשואת ה –IRR מעל משוכה מינימאלית של 8% לשנה ועד לתשואה בשיעור של 20% ו- 40% על סכום שמעל שיעור זה, **ללא מנגנון Catch-Up**.
- **רווחי הון במימוש** - לאחר החזר מלוא ההון העצמי של המשקיעים בעסקה זו, ייהנו המשקיעים (לאחר חלקו של השותף הכללי) מ- 85% מרווח ההון, בנוסף על התשואה השוטפת. "דה סרוויס" תהיה זכאית ל- 15% מרווח ההון בלבד.
- **עסקה זו מוגבלת ל- 35 משקיעים שאינם כשירים.**

תרשים מבנה עסקה

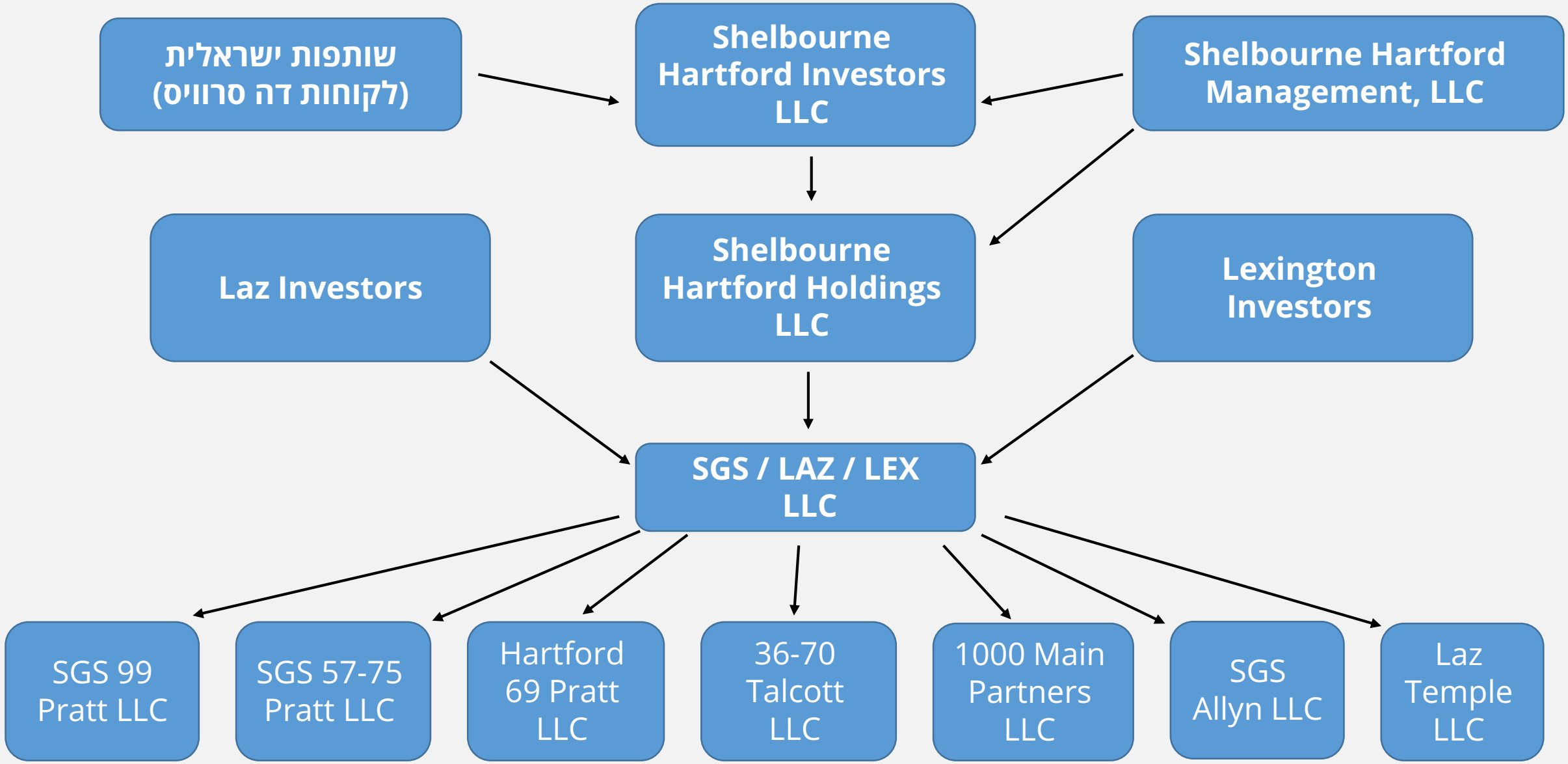

תזרים שוטף ורווחי הון צפויים

Free Cash Flow																				
Year	1				2				3				4				5			
Equity	$			6,540,000	$			6,540,000	$			6,540,000	$			2,295,000	$			2,295,000
Equity Repatriation	-	-	-	-	-	-	-	-	-	-	-	4,245,000.00	-	-	-	-	-	-	-	1,755,000.00
Period	Q1	Q2	Q3	Q4	Q1	Q2	Q3	Q4	Q1	Q2	Q3	Q4	Q1	Q2	Q3	Q4	Q1	Q2	Q3	Q4
Prefered Ongoing Distribution	105,000.00	105,000.00	105,000.00	105,000.00	105,000.00	105,000.00	105,000.00	105,000.00	120,000.00	120,000.00	120,000.00	120,000.00	35,100.00	35,100.00	35,100.00	35,100.00	35,100.00	35,100.00	35,100.00	35,100.00
Accrued Prefered	-	-	-	-	-	-	-	-	-	-	-	120,000.00	-	-	-	-	-	-	-	-
Split Above Prefered	-	-	-	-	-	-	-	-	78,070.34	78,070.34	78,070.34	78,070.34	114,681.72	114,681.72	114,681.72	114,681.72	77,417.34	77,417.34	77,417.34	77,417.34
Annual Expeses	(8,775.00)	(8,775.00)	(8,775.00)	(8,775.00)	(8,775.00)	(8,775.00)	(8,775.00)	(8,775.00)	(8,775.00)	(8,775.00)	(8,775.00)	(8,775.00)	(8,775.00)	(8,775.00)	(8,775.00)	(8,775.00)	(8,775.00)	(8,775.00)	(8,775.00)	(8,775.00)
Total Cash Distribution	96,225.00	96,225.00	96,225.00	96,225.00	96,225.00	96,225.00	96,225.00	96,225.00	189,295.34	189,295.34	189,295.34	309,295.34	141,006.72	141,006.72	141,006.72	141,006.72	103,742.34	103,742.34	103,742.34	103,742.34
COC	5.9%				5.9%				13.4%				24.6%				18.1%			

Average COC	13.6%
ROE	83.6%

בעלי מקצוע מלווים

- משרד עו"ד המייצג את לקוחות החברה - **הרצוג, פוקס, נאמן ושות'.**
- חברת נאמנויות - **"במחשבה תחילה בע"מ"**
- תכנון המס מבוצע ע"י משרד עו"ד: **הרצוג, פוקס, נאמן ושות'.**

הרצוג פוקס נאמן
עורכי דין

במחשבה תחילה

השקעה בפרויקט התחדשות מחוז העסקים, הארטפורד קונטיקט

לפרטים ומידע נוסף:

info@theservice.co.il

03-9707070